



## Zijlvest 13, 2011 VB Haarlem

Vraagprijs € 950.000,- k.k.

## Omschrijving

### **Wat een geweldige locatie en wat een mogelijkheden!**

Om de hoek van het historische centrum en aan open vaarwater gelegen royaal herenhuis (ca. 193 m<sup>2</sup>) uit 1880 met een achtertuin, heerlijk verbreed balkon en een gastenverblijf.

De karakteristieke stijlkenmerken zijn gelukkig bewaard gebleven zoals de hoge (ornamenten) plafonds, de glas-in-lood suitedeuren, glas-in-lood raampartijen en de paneeldeuren.

Momenteel is het pand in gebruik als één zeer riante woning echter de begane grond biedt ook de mogelijkheid voor kantoor, winkel of praktijk aan huis. U zou zelfs de woning kunnen splitsen in meerdere woningen.

De ligging van dit pand is ideaal; gunstig ten opzichte van uitvalswegen, het NS-station en de gezellige binnenstad. Ook de duinen en het strand zijn binnen 30 fietsminuten te bereiken voor een heerlijke strand- of duinwandeling.

Kortom; een fantastisch herenhuis met gastenverblijf op een super locatie in de Haarlemse binnenstad!

### **INDELING:**

Begane grond: een imposante entree deur met glas-in-lood (gelegd in dubbel glas) verschaft u toegang tot de hal met de volledig gemoderniseerde meterkast. Vanuit de hal heeft u toegang tot de woonkamer, een ruim toilet en het trappenhuis naar de verdiepingen.

Dankzij het hoge plafond en imposante raampartijen is de woonkamer bijzonder licht en kijkt uit over het water. De suitedeuren evenals de bovenlichten zijn nog voorzien van het originele glas-in-lood met brandschildering van Jugendstil.

De kamer en- suite / eetkamer beschikt over 2 originele inbouwkasten. Zowel de woon- als eetkamer hebben een plafondhoogte van ca. 3.45 mtr hoog compleet met ornamenten.

Vanuit de achterkamer komt u in de L-vormige keuken voorzien van 4 pits gasfornuis, afzuigkap, vaatwasser (defect), koel/vriescombinatie, hardstenen aanrecht en toegang tot de zijkamer met 2 niveaus en de achtertuin. De zijkamer heeft een souterrain en een hoger gelegen slaapkamer.

De badkamer heeft een ligbad met douche, wastafelmeubel, aansluiting wasmachine en een handdoekradiator. De badkamer is zowel via de woonkamer als via het toilet toegankelijk.

### Tuin met gastenverblijf en berging:

Besloten tuin op het oosten met een vrijstaand verwarmd gastenverblijf van ca. 14 m<sup>2</sup>.

Indeling: studio met wastafel en separaat toilet.

### 1e verdieping: overloop, toilet.

Sfeervolle L-vormige woonkamer en suite met glas-in-lood deuren, schouw met haard en aan de voorzijde de prachtige glas-in-lood bovenramen. Vanuit de woonkamer kijkt u prachtig neer op de Kinderhuissingel. Via de suitedeuren komt u in de eetkamer met deur naar het terras aan de achterzijde.

De dichte keuken is voorzien van 5 pits kookplaat, afzuigkap, oven, vaatwasser en toegang tot het balkon.

Ook in deze vertrekken liggen mooie brede houten vloerdelen.

### 2e verdieping: overloop met vaste kast.

Op deze verdieping bevinden zich 3 slaapkamers en een badkamer.

Slaapkamer 1 is een knusse slaapkamer met Velux raam, slaapkamer 2 met hoog schuin plafond heeft een dakkapel en een Velux dakraam, slaapkamer 3 ligt aan de achterzijde van de woning.

Slaapkamer 1 en 2 beschikken over extra bergruimte op de afgetimmerde vliering.

Ruime badkamer met ligbad, separate douche, wastafelmeubel en aansluitingen voor de wasmachine/droger.

In alle slaapvertrekken liggen mooie houten vloerdelen.



**Bijzonderheden:**

- Meerdere gebruiksmogelijkheden, kijk op de website van deze woning voor meer informatie (gemengde bestemming)
- Meterkast is voorbereid op het eventueel plaatsen van zonnecollectoren
- 2 cv-ketels: boven: Vaillant ketel 2016, beneden: Intergas ketel 2013
- Vrijwel geheel voorzien van dubbele beglazing
- Vrij uitzicht over open vaarwater
- Authentieke details en hoge plafonds
- Stadstuin op het oosten
- Eigen grond
- Parkeren middels het vergunningensysteem
- Nabij uitvalswegen richting Amsterdam, Schiphol of Den Haag
- Oplevering in overleg
- Bekijk de plattegronden voor de indeling
- Woonoppervlakte ca. 193 m<sup>2</sup> (exclusief gastenverblijf)

## Kenmerken

Vraagprijs	: € 950.000,00 k.k.
Soort	: Woonhuis
Type woning	: Tussenwoning
Aantal kamers	: 8 kamers waarvan 4 slaapkamers
Inhoud woning	: Ca. 700 m <sup>3</sup>
Perceel oppervlakte	: 122 m <sup>2</sup>
Gebruiksoppervlakte woonfunctie	: Ca. 193 m <sup>2</sup>
Soort woning	: Herenhuis
Bouwjaar	: 1880
Ligging	: In centrum, in woonwijk, aan vaarwater
Tuin	: Achtertuin
Hoofdtuin	: Achtertuin 40 m <sup>2</sup>
Garage	: Geen garage
Energie label	: Voorlopig label G
Verwarming	: 2x C.V.-Combiketel (2013 en 2016), Gashaard
Isolatie	: Vrijwel geheel voorzien van dubbele beglazing

## Locatie

Zijlvest 13  
2011 VB HAARLEM



## Foto's



## Foto's



## Foto's

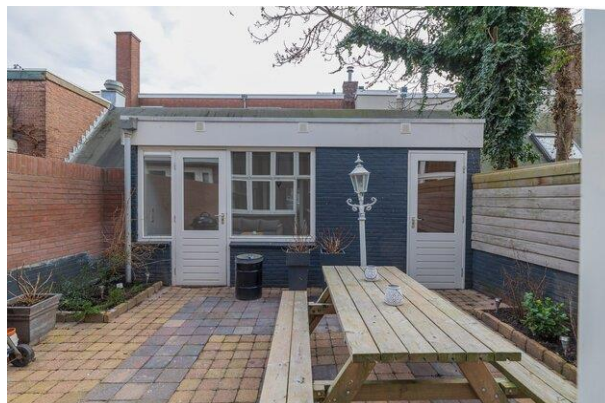

## Foto's

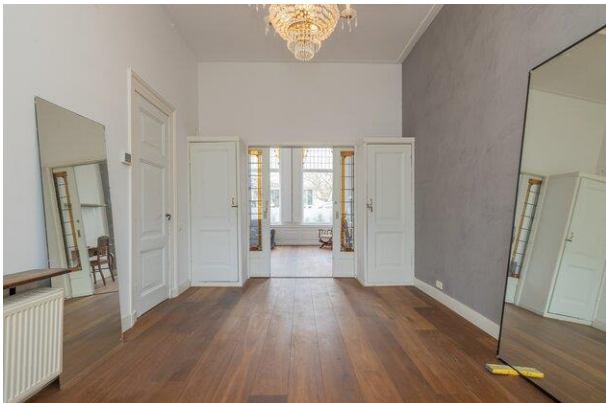



## Foto's



## Foto's



## Foto's



## Foto's



## Foto's



## Perceel



## Begane grond

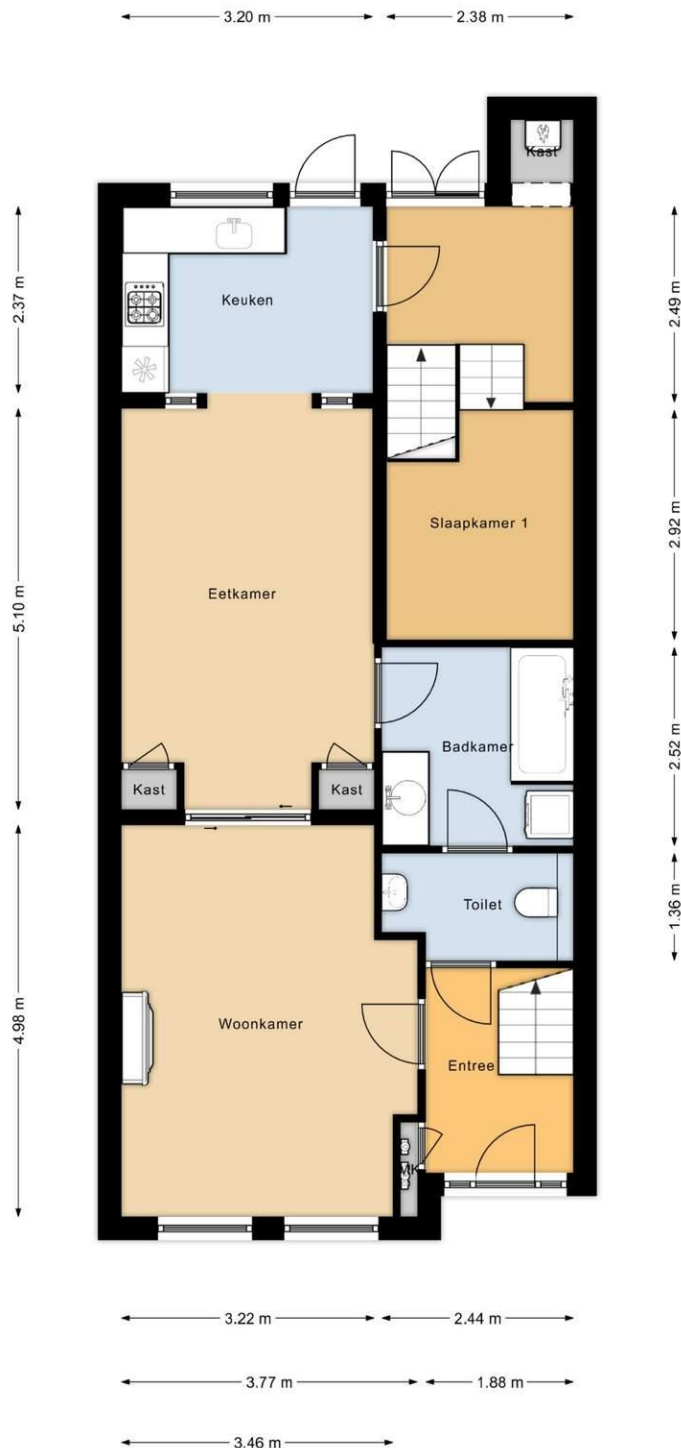

# 1e verdieping

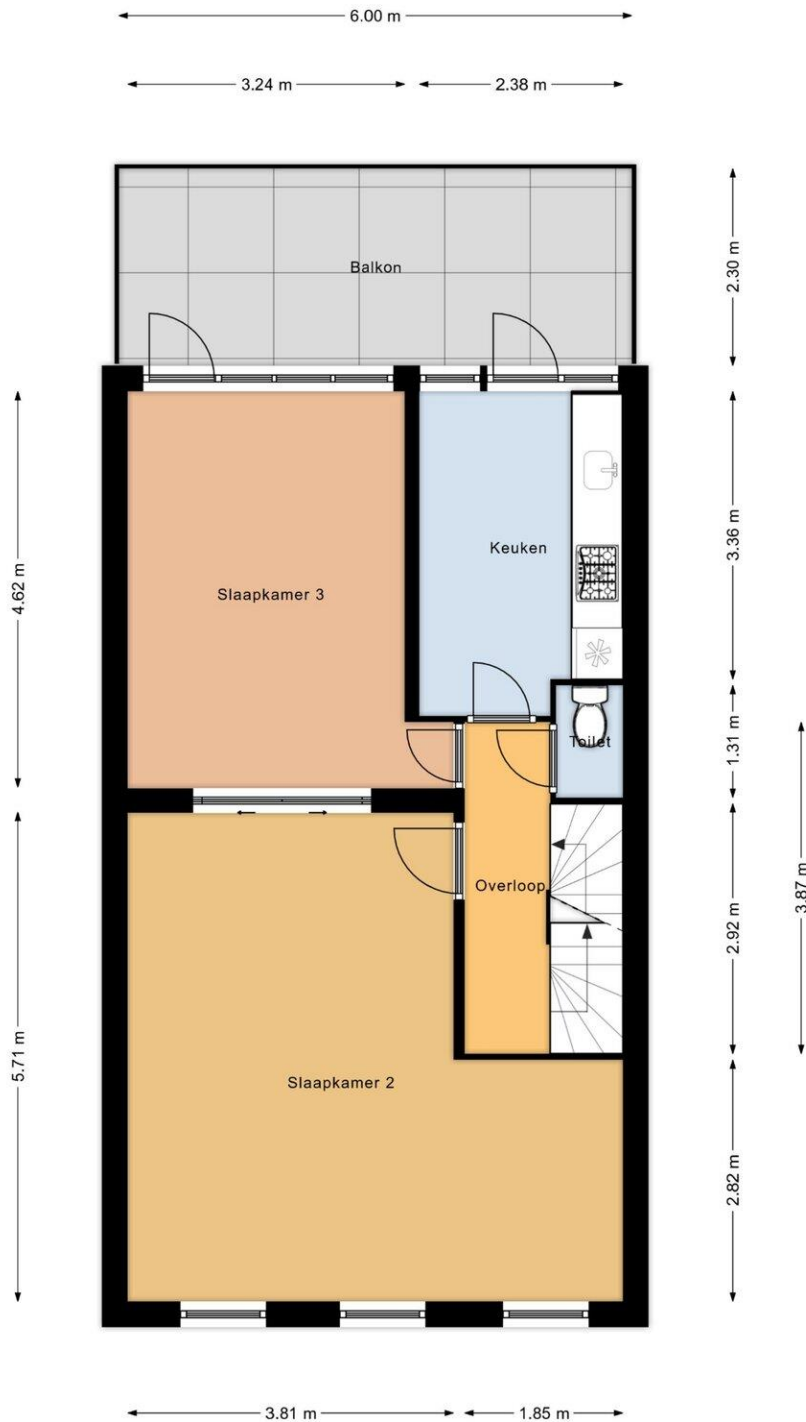



## Souterrain

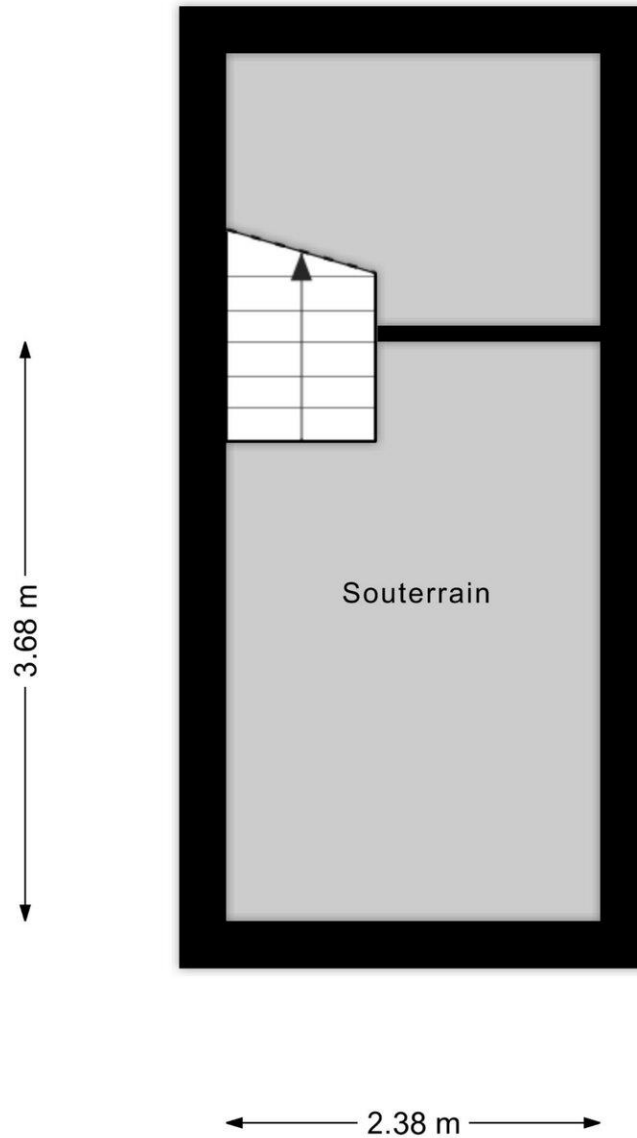

## 2e verdieping

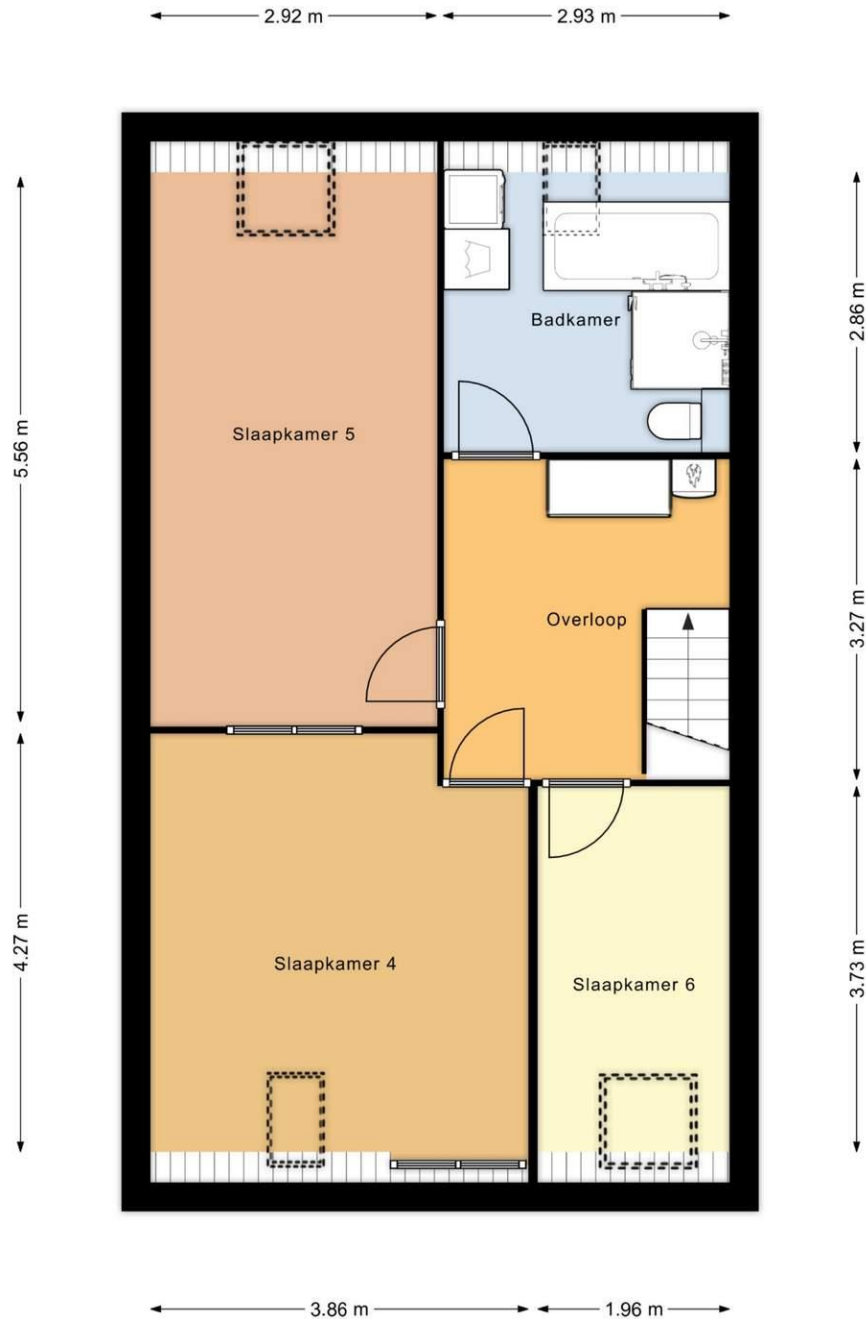

# Kadasterkaartje

Kadastrale kaart

Uw referentie: Cense-Verkoop



12345	Deze kaart is noordgericht	Schaal 1: 500	
25	Perceelnummer	Kadastrale gemeente Haarlem	
	Huisnummer	Secctie C	
	Vastgestelde kadastrale grens	Perceel 4163	
	Voorlopige kadastrale grens		
	Administratieve kadastrale grens		
	Bebouwing		

Voor een eensluitend uittreksel, geleverd op 22 januari 2021  
De bewaarder van het kadaster en de openbare registers.

Aan dit uittreksel kunnen geen betrouwbare maten worden ontleend.  
De Dienst voor het kadaster en de openbare registers behoudt zich de intellectuele eigendomsrechten voor, waaronder het auteursrecht en het databankrecht.

# Lijst van zaken

	Blijft achter	Gaat mee	Kan worden overgenomen	n.v.t.
<b>Woning</b>				
<i>Interieur</i>				
Verlichting, te weten:				
- Inbouwspots/dimmers	<input checked="" type="checkbox"/>	<input type="checkbox"/>	<input type="checkbox"/>	<input type="checkbox"/>
- Opbouwspots/armaturen/lampen/dimmers	<input checked="" type="checkbox"/>	<input type="checkbox"/>	<input type="checkbox"/>	<input type="checkbox"/>
- Losse (hang)lampen	<input type="checkbox"/>	<input type="checkbox"/>	<input checked="" type="checkbox"/>	<input type="checkbox"/>
- Appliques bij schouw gaan mee	<input type="checkbox"/>	<input type="checkbox"/>	<input type="checkbox"/>	<input checked="" type="checkbox"/>
-	<input type="checkbox"/>	<input type="checkbox"/>	<input type="checkbox"/>	<input checked="" type="checkbox"/>
(Losse)kasten, legplanken, te weten:				
-	<input type="checkbox"/>	<input type="checkbox"/>	<input type="checkbox"/>	<input checked="" type="checkbox"/>
-	<input type="checkbox"/>	<input type="checkbox"/>	<input type="checkbox"/>	<input checked="" type="checkbox"/>
Raamdecoratie/zonwering binnen, te weten:				
- Gordijnrails	<input checked="" type="checkbox"/>	<input type="checkbox"/>	<input type="checkbox"/>	<input type="checkbox"/>
- Gordijnen	<input type="checkbox"/>	<input type="checkbox"/>	<input type="checkbox"/>	<input checked="" type="checkbox"/>
- Overgordijnen	<input type="checkbox"/>	<input type="checkbox"/>	<input type="checkbox"/>	<input checked="" type="checkbox"/>
- Vitrages	<input type="checkbox"/>	<input type="checkbox"/>	<input type="checkbox"/>	<input checked="" type="checkbox"/>
- Rolgordijnen	<input checked="" type="checkbox"/>	<input type="checkbox"/>	<input type="checkbox"/>	<input type="checkbox"/>
- Lamellen	<input type="checkbox"/>	<input type="checkbox"/>	<input type="checkbox"/>	<input checked="" type="checkbox"/>
- Jaloezieën	<input type="checkbox"/>	<input type="checkbox"/>	<input type="checkbox"/>	<input checked="" type="checkbox"/>
- (Losse) horren/rolhorren	<input checked="" type="checkbox"/>	<input type="checkbox"/>	<input type="checkbox"/>	<input type="checkbox"/>
-	<input type="checkbox"/>	<input type="checkbox"/>	<input type="checkbox"/>	<input checked="" type="checkbox"/>
-	<input type="checkbox"/>	<input type="checkbox"/>	<input type="checkbox"/>	<input checked="" type="checkbox"/>
Vloerdecoratie, te weten:				
- Vloerbedekking	<input type="checkbox"/>	<input type="checkbox"/>	<input type="checkbox"/>	<input checked="" type="checkbox"/>
- Parketvloer	<input checked="" type="checkbox"/>	<input type="checkbox"/>	<input type="checkbox"/>	<input type="checkbox"/>
- Houten vloer(delen)	<input type="checkbox"/>	<input type="checkbox"/>	<input type="checkbox"/>	<input checked="" type="checkbox"/>
- Laminaat	<input type="checkbox"/>	<input type="checkbox"/>	<input type="checkbox"/>	<input checked="" type="checkbox"/>
- Plavuizen	<input checked="" type="checkbox"/>	<input type="checkbox"/>	<input type="checkbox"/>	<input type="checkbox"/>
-	<input type="checkbox"/>	<input type="checkbox"/>	<input type="checkbox"/>	<input checked="" type="checkbox"/>
-	<input type="checkbox"/>	<input type="checkbox"/>	<input type="checkbox"/>	<input checked="" type="checkbox"/>
(Voorzet) openhaard met toebehoren	<input checked="" type="checkbox"/>	<input type="checkbox"/>	<input type="checkbox"/>	<input type="checkbox"/>
Allesbrander	<input type="checkbox"/>	<input type="checkbox"/>	<input type="checkbox"/>	<input checked="" type="checkbox"/>
Houtkachel	<input type="checkbox"/>	<input type="checkbox"/>	<input type="checkbox"/>	<input checked="" type="checkbox"/>
(Gas)kachels	<input type="checkbox"/>	<input type="checkbox"/>	<input type="checkbox"/>	<input checked="" type="checkbox"/>

	Blijft achter	Gaat mee	Kan worden overgenomen	n.v.t.
Designradiator(en)	<input checked="" type="checkbox"/>	<input type="checkbox"/>	<input type="checkbox"/>	<input type="checkbox"/>
Radiatorafwerking	<input checked="" type="checkbox"/>	<input type="checkbox"/>	<input type="checkbox"/>	<input type="checkbox"/>
Overig, te weten:				
- Spiegelwanden	<input type="checkbox"/>	<input type="checkbox"/>	<input type="checkbox"/>	<input checked="" type="checkbox"/>
- Schilderij ophangstelsysteem	<input type="checkbox"/>	<input type="checkbox"/>	<input type="checkbox"/>	<input checked="" type="checkbox"/>
-	<input type="checkbox"/>	<input type="checkbox"/>	<input type="checkbox"/>	<input checked="" type="checkbox"/>
-	<input type="checkbox"/>	<input type="checkbox"/>	<input type="checkbox"/>	<input checked="" type="checkbox"/>

#### Keuken

Keukenblok (met bovenkasten)	<input checked="" type="checkbox"/>	<input type="checkbox"/>	<input type="checkbox"/>	<input type="checkbox"/>
Keuken (inbouw)apparatuur, te weten:				
- Kookplaat	<input checked="" type="checkbox"/>	<input type="checkbox"/>	<input type="checkbox"/>	<input type="checkbox"/>
- (Gas)fornuis	<input checked="" type="checkbox"/>	<input type="checkbox"/>	<input type="checkbox"/>	<input type="checkbox"/>
- Afzuigkap	<input checked="" type="checkbox"/>	<input type="checkbox"/>	<input type="checkbox"/>	<input type="checkbox"/>
- Magnetron	<input type="checkbox"/>	<input checked="" type="checkbox"/>	<input type="checkbox"/>	<input type="checkbox"/>
- Oven	<input checked="" type="checkbox"/>	<input type="checkbox"/>	<input type="checkbox"/>	<input type="checkbox"/>
- Combi-oven/combimagnetron	<input type="checkbox"/>	<input type="checkbox"/>	<input type="checkbox"/>	<input checked="" type="checkbox"/>
- Koelkast	<input type="checkbox"/>	<input type="checkbox"/>	<input type="checkbox"/>	<input checked="" type="checkbox"/>
- Vriezer	<input type="checkbox"/>	<input type="checkbox"/>	<input type="checkbox"/>	<input checked="" type="checkbox"/>
- Koel-vriescombinatie	<input type="checkbox"/>	<input type="checkbox"/>	<input type="checkbox"/>	<input checked="" type="checkbox"/>
- Vaatwasser	<input checked="" type="checkbox"/>	<input type="checkbox"/>	<input type="checkbox"/>	<input type="checkbox"/>
- Quooker	<input type="checkbox"/>	<input type="checkbox"/>	<input type="checkbox"/>	<input checked="" type="checkbox"/>
- Koffiezetapparaat	<input type="checkbox"/>	<input type="checkbox"/>	<input type="checkbox"/>	<input checked="" type="checkbox"/>
-	<input type="checkbox"/>	<input type="checkbox"/>	<input type="checkbox"/>	<input checked="" type="checkbox"/>
-	<input type="checkbox"/>	<input type="checkbox"/>	<input type="checkbox"/>	<input checked="" type="checkbox"/>
Keukenaccessoires, te weten:				
-	<input type="checkbox"/>	<input type="checkbox"/>	<input type="checkbox"/>	<input checked="" type="checkbox"/>
-	<input type="checkbox"/>	<input type="checkbox"/>	<input type="checkbox"/>	<input checked="" type="checkbox"/>

#### Sanitair/sauna

Toilet met de volgende toebehoren:				
- Toilet	<input checked="" type="checkbox"/>	<input type="checkbox"/>	<input type="checkbox"/>	<input type="checkbox"/>
- Toiletrolhouder	<input checked="" type="checkbox"/>	<input type="checkbox"/>	<input type="checkbox"/>	<input type="checkbox"/>
- Toiletborstel(houder)	<input type="checkbox"/>	<input type="checkbox"/>	<input type="checkbox"/>	<input checked="" type="checkbox"/>
- Fontein	<input checked="" type="checkbox"/>	<input type="checkbox"/>	<input type="checkbox"/>	<input type="checkbox"/>
-	<input type="checkbox"/>	<input type="checkbox"/>	<input type="checkbox"/>	<input checked="" type="checkbox"/>
-	<input type="checkbox"/>	<input type="checkbox"/>	<input type="checkbox"/>	<input checked="" type="checkbox"/>
Badkamer met de volgende toebehoren:				
- Ligbad	<input checked="" type="checkbox"/>	<input type="checkbox"/>	<input type="checkbox"/>	<input type="checkbox"/>
- Jacuzzi/whirlpool	<input type="checkbox"/>	<input type="checkbox"/>	<input type="checkbox"/>	<input checked="" type="checkbox"/>
- Douche (cabine/scherm)	<input checked="" type="checkbox"/>	<input type="checkbox"/>	<input type="checkbox"/>	<input type="checkbox"/>
- Stoomdouche (cabine)	<input type="checkbox"/>	<input type="checkbox"/>	<input type="checkbox"/>	<input checked="" type="checkbox"/>
- Wastafel	<input checked="" type="checkbox"/>	<input type="checkbox"/>	<input type="checkbox"/>	<input type="checkbox"/>
- Wastafelmeubel	<input checked="" type="checkbox"/>	<input type="checkbox"/>	<input type="checkbox"/>	<input type="checkbox"/>

	Blijft achter	Gaat mee	Kan worden overgenomen	n.v.t.
- Planchet	<input type="checkbox"/>	<input checked="" type="checkbox"/>	<input type="checkbox"/>	<input type="checkbox"/>
- Toiletkast	<input type="checkbox"/>	<input checked="" type="checkbox"/>	<input type="checkbox"/>	<input type="checkbox"/>
- Toilet	<input checked="" type="checkbox"/>	<input type="checkbox"/>	<input type="checkbox"/>	<input type="checkbox"/>
- Toilethouder	<input checked="" type="checkbox"/>	<input type="checkbox"/>	<input type="checkbox"/>	<input type="checkbox"/>
- Toiletborstel(houder)	<input type="checkbox"/>	<input checked="" type="checkbox"/>	<input type="checkbox"/>	<input type="checkbox"/>
-	<input type="checkbox"/>	<input type="checkbox"/>	<input type="checkbox"/>	<input checked="" type="checkbox"/>
-	<input type="checkbox"/>	<input type="checkbox"/>	<input type="checkbox"/>	<input checked="" type="checkbox"/>
Sauna met toebehoren	<input type="checkbox"/>	<input type="checkbox"/>	<input type="checkbox"/>	<input checked="" type="checkbox"/>
	<input type="checkbox"/>	<input type="checkbox"/>	<input type="checkbox"/>	<input checked="" type="checkbox"/>
<i>Exterieur/installaties/veiligheid/energiebesparing</i>				
Schotel/antenne	<input type="checkbox"/>	<input type="checkbox"/>	<input type="checkbox"/>	<input checked="" type="checkbox"/>
Brievenbus	<input checked="" type="checkbox"/>	<input type="checkbox"/>	<input type="checkbox"/>	<input type="checkbox"/>
(Voordeur)bel	<input checked="" type="checkbox"/>	<input type="checkbox"/>	<input type="checkbox"/>	<input type="checkbox"/>
Alarminstallatie	<input type="checkbox"/>	<input type="checkbox"/>	<input type="checkbox"/>	<input checked="" type="checkbox"/>
(Veiligheids)sloten en overige inbraakpreventie	<input checked="" type="checkbox"/>	<input type="checkbox"/>	<input type="checkbox"/>	<input type="checkbox"/>
Rookmelders	<input type="checkbox"/>	<input type="checkbox"/>	<input type="checkbox"/>	<input checked="" type="checkbox"/>
Screens/rolluiken	<input checked="" type="checkbox"/>	<input type="checkbox"/>	<input type="checkbox"/>	<input type="checkbox"/>
CV met toebehoren	<input type="checkbox"/>	<input type="checkbox"/>	<input type="checkbox"/>	<input checked="" type="checkbox"/>
(Klok)thermostaat	<input checked="" type="checkbox"/>	<input type="checkbox"/>	<input type="checkbox"/>	<input type="checkbox"/>
Warmwatervoorziening, te weten:				
- Via CV-installatie	<input checked="" type="checkbox"/>	<input type="checkbox"/>	<input type="checkbox"/>	<input type="checkbox"/>
- Boiler	<input type="checkbox"/>	<input type="checkbox"/>	<input type="checkbox"/>	<input checked="" type="checkbox"/>
- Close-in boiler	<input type="checkbox"/>	<input type="checkbox"/>	<input type="checkbox"/>	<input checked="" type="checkbox"/>
- Geiser	<input type="checkbox"/>	<input type="checkbox"/>	<input type="checkbox"/>	<input checked="" type="checkbox"/>
-	<input type="checkbox"/>	<input type="checkbox"/>	<input type="checkbox"/>	<input checked="" type="checkbox"/>
-	<input type="checkbox"/>	<input type="checkbox"/>	<input type="checkbox"/>	<input checked="" type="checkbox"/>
Mechanische ventilatie	<input type="checkbox"/>	<input type="checkbox"/>	<input type="checkbox"/>	<input checked="" type="checkbox"/>
Luchtbehandeling	<input type="checkbox"/>	<input type="checkbox"/>	<input type="checkbox"/>	<input checked="" type="checkbox"/>
Airconditioning met toebehoren (aantal: .....)	<input type="checkbox"/>	<input type="checkbox"/>	<input type="checkbox"/>	<input checked="" type="checkbox"/>
Isolatievoorzieningen (voorzetramen/radiatorfolie etc.), te weten:				
-	<input type="checkbox"/>	<input type="checkbox"/>	<input type="checkbox"/>	<input checked="" type="checkbox"/>
-	<input type="checkbox"/>	<input type="checkbox"/>	<input type="checkbox"/>	<input checked="" type="checkbox"/>
Telefoonaansluiting/internetaansluiting	<input type="checkbox"/>	<input type="checkbox"/>	<input type="checkbox"/>	<input checked="" type="checkbox"/>
Veiligheidsschakelaar wasautomaat	<input type="checkbox"/>	<input type="checkbox"/>	<input type="checkbox"/>	<input checked="" type="checkbox"/>
Waterslot wasautomaat	<input type="checkbox"/>	<input type="checkbox"/>	<input type="checkbox"/>	<input checked="" type="checkbox"/>
Zonnepanelen	<input type="checkbox"/>	<input type="checkbox"/>	<input type="checkbox"/>	<input checked="" type="checkbox"/>
	<input type="checkbox"/>	<input type="checkbox"/>	<input type="checkbox"/>	<input checked="" type="checkbox"/>
	<input type="checkbox"/>	<input type="checkbox"/>	<input type="checkbox"/>	<input checked="" type="checkbox"/>

	Blijft achter	Gaat mee	Kan worden overgenomen	n.v.t.
<b>Tuin</b>				
<i>Inrichting</i>				
Tuinaanleg/bestrating	<input type="checkbox"/>	<input type="checkbox"/>	<input type="checkbox"/>	<input checked="" type="checkbox"/>
Beplanting	<input type="checkbox"/>	<input type="checkbox"/>	<input type="checkbox"/>	<input checked="" type="checkbox"/>
	<input type="checkbox"/>	<input type="checkbox"/>	<input type="checkbox"/>	<input checked="" type="checkbox"/>
<i>Verlichting/installaties</i>				
Buitenverlichting	<input type="checkbox"/>	<input type="checkbox"/>	<input type="checkbox"/>	<input checked="" type="checkbox"/>
Tijd- of schemerschakelaar/bewegingsmelder	<input type="checkbox"/>	<input type="checkbox"/>	<input type="checkbox"/>	<input checked="" type="checkbox"/>
	<input type="checkbox"/>	<input type="checkbox"/>	<input type="checkbox"/>	<input checked="" type="checkbox"/>
<i>Bebouwing</i>				
Tuinhuis/buitenberging	<input type="checkbox"/>	<input type="checkbox"/>	<input type="checkbox"/>	<input checked="" type="checkbox"/>
Kasten/werkbank in tuinhuis/berging	<input type="checkbox"/>	<input type="checkbox"/>	<input type="checkbox"/>	<input checked="" type="checkbox"/>
(Broei)kas	<input type="checkbox"/>	<input type="checkbox"/>	<input type="checkbox"/>	<input checked="" type="checkbox"/>
	<input type="checkbox"/>	<input type="checkbox"/>	<input type="checkbox"/>	<input checked="" type="checkbox"/>
	<input type="checkbox"/>	<input type="checkbox"/>	<input type="checkbox"/>	<input checked="" type="checkbox"/>
<i>Overig</i>				
Overige tuin, te weten:				
- (Sier)hek	<input type="checkbox"/>	<input type="checkbox"/>	<input type="checkbox"/>	<input checked="" type="checkbox"/>
- Vlaggenmast(houder)	<input type="checkbox"/>	<input type="checkbox"/>	<input type="checkbox"/>	<input checked="" type="checkbox"/>
-	<input type="checkbox"/>	<input type="checkbox"/>	<input type="checkbox"/>	<input checked="" type="checkbox"/>
-	<input type="checkbox"/>	<input type="checkbox"/>	<input type="checkbox"/>	<input checked="" type="checkbox"/>
<i>Overig</i>				
<b>Zijn er zaken die geen eigendom zijn van verkoper omdat er sprake is van een leasecontract. Zo ja, neemt verkoper de zaak mee of moet het betreffende contract worden overgenomen?</b>	<b>Ja</b>	<b>Nee</b>	<b>Gaat mee</b>	<b>Moet worden overgenomen</b>
CV/geiser/boiler	<input type="checkbox"/>	<input checked="" type="checkbox"/>	<input type="checkbox"/>	<input type="checkbox"/>
Keuken/tuin/kozijnen	<input type="checkbox"/>	<input checked="" type="checkbox"/>	<input type="checkbox"/>	<input type="checkbox"/>
Intelligente thermostaten e.d.	<input type="checkbox"/>	<input checked="" type="checkbox"/>	<input type="checkbox"/>	<input type="checkbox"/>
Stadsverwarming	<input type="checkbox"/>	<input checked="" type="checkbox"/>	<input type="checkbox"/>	<input type="checkbox"/>
Zonnepanelen	<input type="checkbox"/>	<input checked="" type="checkbox"/>	<input type="checkbox"/>	<input type="checkbox"/>
	<input type="checkbox"/>	<input checked="" type="checkbox"/>	<input type="checkbox"/>	<input type="checkbox"/>
	<input type="checkbox"/>	<input checked="" type="checkbox"/>	<input type="checkbox"/>	<input type="checkbox"/>
Bijlage(n) over te nemen contracten:				
-				
-				

# Vragenlijst voor de verkoop van een woning

## DEEL B

### 1. Bijzonderheden

- a. Zijn er nadat u het perceel in eigendom hebt gekregen nog andere, eventuele aanvullende notariële of onderhandse akten opgesteld met betrekking tot het perceel? **Nee**
- b. Zijn er voor zover u bekend mondelinge of schriftelijke afspraken gemaakt over aangrenzende percelen?  
*(Denk hierbij aan regelingen voor het gebruik van een poort, schuur, garage, tuin, overeenkomsten met meerdere burens, toezeggingen, erfafscheidingen.)* **Ja**  
Zo ja, welke zijn dat : **Aanleg geveltuin (zie hierna)**
- c. Wijken de huidige terreinafscheidingen volgens u af van de kadastrale eigendomsgrenzen?  
*(Denk hierbij ook aan strookjes grond van de gemeente die u in gebruik heeft, of grond van u die gebruikt wordt door de burens.)* **Ja**  
Zo ja, waaruit bestaat die afwijking? : **Strook links van het gastenverblijf achter op het erf is in gebruik bij burens**
- d. Is een gedeelte van uw pand, schuur, garage of schutting gebouwd op grond van de burens of andersom? **Nee**  
Zo ja, graag nader toelichten : \_\_\_\_\_
- e. Heeft u grond van derden in gebruik? **Ja**  
Zo ja, welke? : **Geveltuintje (voor het huis) is aangelegd door, en met instemming van de gemeente**
- f. Rusten er voor zover u weet rechten op het perceel, zoals erfpacht, opstalrecht, vruchtgebruik, erfdienstbaarheden, kwalitatieve rechten of verplichtingen, kettingbedingen, voorkeursrechten, optierechten, rechten van wederinkoop, huurkoop, concurrentiebedingen etc.?  
*(Bijvoorbeeld recht van overpad, 1e recht van koop verstrekt aan derden, lopende, geschillen afspraken met betrekking tot gebruik van grond aan of van derden, verhuur, optiebedingen, etc.)* **Nee**  
Zo ja, welke? : \_\_\_\_\_
- g. Is de wet Voorkeursrecht Gemeenten van toepassing? **Nee**
- h. Is er een anti-speculatiebeding van toepassing op de woning? **Nee**  
Zo ja, hoe lang nog? : \_\_\_\_\_
- i. Is er sprake van een beschermd stads- of dorpsgezicht? **Ja**  
Is er sprake van een gemeentelijk of rijksmonument? **Nee**  
Is er sprake van een beeldbepalend object? **Nee**
- j. Is er sprake van ruilverkaveling? **Nee**
- k. Is er sprake van onteigening? **Nee**
- l. Is de woning of de grond geheel of gedeeltelijk verhuurd of bij anderen in gebruik? **Nee**  
Zo ja:  
- is er een huurcontract? **Nee**  
- welk gedeelte is verhuurd? : \_\_\_\_\_  
- welke delen vallen onder gezamenlijk gebruik? : \_\_\_\_\_  
- welke zaken zijn van de huurder en mag hij verwijderen bij ontruiming? : \_\_\_\_\_



(Bijvoorbeeld geiser, keuken, lampen)

- heeft de huurder een waarborgsom gestort? **Nee**

Zo ja, hoeveel? € \_\_\_\_\_

- heeft u nog andere afspraken met de huurders gemaakt? **Nee**

Zo ja, welke? : \_\_\_\_\_

m. Is er over het pand een geschil/procedures gaande, al dan niet bij de rechter, huurcommissie of een andere instantie? (Bijvoorbeeld onteigening/kwesties met burenen.) **Nee**

Zo ja, welke is/zijn dat? : \_\_\_\_\_

n. Is er bezwaar gemaakt tegen de waardebeschikking WOZ? **Nee**

Zo ja, toelichting : \_\_\_\_\_

o. Zijn er door de overheid of nutsbedrijven verbeteringen of herstellingen voorgeschreven of aangekondigd die nog niet naar behoren zijn uitgevoerd? **Nee**

p. Zijn er in het verleden subsidies of premies verstrekt die bij verkoop van de woning voor een deel kunnen worden teruggevorderd? **Nee**

q. Is het pand onbewoonbaar verklaard of in het verleden ooit onbewoonbaar verklaard geweest? **Nee**

r. Is er bij verkoop sprake van een omzetbelastingheffing? **Nee**  
(Bijvoorbeeld omdat het een voormalig bedrijfsonroerendgoed is, of een woonwoning met praktijkgedeelte, of omdat u pas ingrijpend verbouwd hebt.)

s. Hoe gebruikt u de woning nu? : **Woning**  
(Bijvoorbeeld woning, praktijk, winkel, opslag.)

t. Is dat gebruik volgens de gemeente toegestaan? **Ja**

## 2. Gevels

a. Is er sprake (geweest) van vochtdoorslag of aanhoudend vochtige plekken op de gevels? **Nee**

Zo ja, waar? : \_\_\_\_\_

b. Zijn er (gerepareerde) scheuren/beschadigingen in/aan de gevels aanwezig? **Ja**

Zo ja, waar? : **Midden achterzijde, tussen de eerste en tweede verdieping**

c. Zijn de gevels tijdens de bouw geïsoleerd?

Zo nee, zijn de gevels daarna geïsoleerd?

d. Zijn de gevels ooit gereinigd? **Ja**

Zo ja, volgens welke methode? : **Voorzijde, (kort) voor 2013**

## 3. Dak(en)

a. Hoe oud zijn de daken?

Platte daken : -

Overige daken : **Ong. 5 jaar oud**

b. Heeft u last van daklekkages (gehad)? **Ja**

Zo ja, waar? : **Schoorsteen en dakkapel. Beiden verholpen, resp. in november 2020 en februari 2021**

c. Zijn er in het verleden gebreken geconstateerd aan de dakconstructie zoals scheve, doorbuigende, krakende, beschadigde en/of aangetaste dakdelen? **Nee**

Zo ja, waar? : \_\_\_\_\_

d. Heeft u het dak al eens (gedeeltelijk) laten vernieuwen c.q. laten repareren? **Ja**

- e. Is het dak tijdens de bouw geïsoleerd?  
Zo nee, is het dak daarna geïsoleerd? Ja
- f. Zijn de regenwaterafvoeren in orde? Nee  
Zo nee, toelichting : **Alle dakgoten zijn in november 2020 vernieuwd en aangepast aan het nattere klimaat. Dakgoot voorzijde heeft afvoer via riolering, dakgoten achterzijde deels via riolering, deels afvoer in grindput achter in de tuin.**
- g. Zijn de dakgoten in orde? (Bijvoorbeeld lekkage.) Nee  
Zo nee, toelichting : \_\_\_\_\_
- 4. Kozijnen, ramen, en deuren**
- a. Wanneer zijn de kozijnen, ramen en deuren voor het laatst geschilderd? : **Voorzijde deels maart 2017, deels augustus 2018. Achterzijde deels (boven) maart 2017.**  
Is dit gebeurd door een erkend schildersbedrijf? Ja / Nee
- b. Functioneren alle scharnieren en sloten? Ja  
Zo nee, toelichting : \_\_\_\_\_
- c. Zijn alle sleutels aanwezig? Nee
- d. Is er sprake van isolerende beglazing? Ja
- e. Is er bij isolerende beglazing sprake van condensvorming tussen het glas? Ja  
Zo ja, waar? : **Eén van de keukenraampjes op de begane grond.**
- 5. Vloeren, plafonds en wanden**
- a. Is er sprake (geweest) van vochtdoorslag of optrekkend vocht op vloeren, plafonds en/of wanden? Ja  
Zo ja, waar? : **Lekkage keuken begane grond door constructiefout bovenliggend balkon. Dit is eind 2016 volledig verholpen.**
- b. Is er sprake (geweest) van schimmelvorming op de vloeren, plafonds en/of wanden? Nee  
Zo ja, waar? : \_\_\_\_\_
- c. Zijn er (gerepareerde) of (verborgen) scheuren en/of beschadigingen in/aan vloeren, plafonds en/of wanden aanwezig? Nee  
Zo ja, waar? : \_\_\_\_\_
- d. Hebben zich in het verleden problemen voorgedaan met de afwerkingen? Nee  
(Bijvoorbeeld loszittend tegelwerk, loslatend behang of spuitwerk, holklinkend of loszittend stucwerk, etc.)  
Zo ja, waar? : \_\_\_\_\_
- e. Is er sprake (geweest) van gebreken aan de vloerconstructie, zoals scheve, doorbuigende, krakende, beschadigde en/of aangetaste vloerdelen? Nee  
Zo ja, waar? : \_\_\_\_\_
- f. Is er sprake van vloerisolatie? Ja
- 6. Kelder, kruipruimte en fundering**
- a. Is er sprake (geweest) van gebreken aan de fundering? Ja  
Zo ja, waar? : **Gat in de fundering aan de achterzijde door onkundige verbouwing, waardoor grondwater de kelder binnen stroomde. Dit is in januari 2018 verholpen bij een verbouwing van de kelder, waarbij de problemen met**

**grondwater in de kelder grondig zijn aangepakt.**

- b. Is de kruipruimte toegankelijk? **Nee**
- c. Is de kruipruimte droog? **Ja**
- d. Is er sprake van vochtdoorslag door de kelderwand? **Nee**
- e. Is de grondwaterstand in de afgelopen jaren waarneembaar gewijzigd of is er sprake van wateroverlast geweest? **Ja**
- Zo ja, heeft dit tot problemen geleid in de vorm van water in de kruipruimte c.q. kelder? **Ja**

**7. Installaties**

- a. Is er een CV-installatie aanwezig? **Ja / Nee**  
Zo ja, welk type CV-ketel is het en hoe oud is deze? : **Boven: Vaillant ketel Beneden: Intergas ketel**  
Wanneer is deze voor het laatst onderhouden? : **2020**
- b. Is meer dan 1 keer per jaar bijvullen van de CV-installatie noodzakelijk? **Nee**  
Zo ja, hoe vaak? : \_\_\_\_\_
- c. Zijn er radiatoren die niet warm worden? **Nee**  
Zo ja, welke? : \_\_\_\_\_
- d. Zijn er radiatoren of (water)leidingen die lekken? **Nee**  
Zo ja, waar? : \_\_\_\_\_
- e. Zijn er radiatoren of (water)leidingen die ooit zijn bevroren? **Nee**  
Zo ja, waar? : \_\_\_\_\_
- f. Zijn er vertrekken die niet (goed) warm worden? **Nee**  
Zo ja, welke? : \_\_\_\_\_
- g. In welk jaar zijn voor het laatst de aanwezige schoorsteenkanalen/rookgasafvoeren geveegd/gereinigd? : **2016**
- h. Is de trek van aanwezige schoorsteenkanalen goed? **Ja**
- i. Is de elektrische installatie vernieuwd? **Ja / Nee**  
Zo ja, wanneer? : \_\_\_\_\_  
Zo ja, welke onderdelen? : \_\_\_\_\_
- j. Zijn u gebreken bekend aan de technische installaties? **Nee**  
Zo ja, welke? : \_\_\_\_\_
- k. Zijn er andere installaties met gebreken? **Ja / Nee**  
Zo ja, welke en welke bijzonderheden? : \_\_\_\_\_

**8. Sanitair en riolering**

- a. Zijn er beschadigingen aan wastafels, douche, bad, toiletten, gootstenen en kranen? **Nee**  
Zo ja, welke? : \_\_\_\_\_
- b. Lopen de afvoeren van wastafels, douche, bad, toiletten, gootstenen en kranen goed door? **Ja**  
Zo nee, welke niet? : \_\_\_\_\_
- c. Is de woning aangesloten op het gemeentelijke riool? **Ja**
- d. Zijn er gebreken (geweest) aan de riolering, zoals breuken, stankoverlast, lekkages, etc.? **Ja**

Zo ja, welke? : **Problemen ontstaan door aanleg nieuw gemeenteriool in 2017/2018. De riolering onder het huis is toen volledig vernieuwd (voltooid in 2019). Toen is tevens de vloer geïsoleerd en nieuw parket gelegd. De gemeente heeft een groot deel van de schade vergoed.**

e. Is er een andere voorziening, zoals een septictank, beerput of dergelijk aanwezig? **Nee**

## 9. Diversen

a. Wat is het bouwjaar van de woning? : **1880**

b. Zijn er asbesthoudende materialen in de woning aanwezig?

Zo ja, welke en waar? : \_\_\_\_\_

c. Blijft er in de woning zeil achter, al dan niet vastgelijmd, dat is aangeschaft tussen 1955 en 1982? **Nee**

d. Is er sprake van loden leidingen in de woning? **Nee**

Zo ja, waar? : \_\_\_\_\_

e. Is de grond voor zover bekend verontreinigd? **Ja**

Zo ja, is er een onderzoeksrapport? **Ja**

Zo ja, heeft de gemeente/provincie een onderzoeks- of saneringsbevel opgelegd? **Nee**

f. Is er voor zover bekend een olietank aanwezig? **Nee**

Zo ja, is deze gesaneerd/verwijderd?

Is er een Kiwa-certificaat aanwezig?

g. Is er sprake van overlast door ongedierte in en om de woning? (Muizen, ratten, kakkerlakken etc.) **Nee**

h. Is de woning aangetast door houtworm, boktor, ander ongedierte of zwam? **Nee**

Is deze aantasting al eens behandeld? Ja / Nee

Zo ja, wanneer? : \_\_\_\_\_

Zo ja, door welk bedrijf? : \_\_\_\_\_

i. Is er voor zover bekend sprake van chlorideschade (betonrot)? **Nee**

*(Betonrot komt vooral voor in kruipruimtes van woningen gebouwd tussen 1965 en 1981 die voorzien zijn van betonnen vloerelementen van het merk Kwaaitaal of Manta. Ook andere betonelementen vb. balkons kunnen aangetast zijn.)*

j. Hebben er verbouwingen en/of bijbouwingen plaatsgevonden in en/of om de woning? **Ja**

Zo ja, welke ver-/bijbouwingen? : **Keuken/achterkamer begane grond zijn uitgebouwd.**

Zo ja, in welk jaartal? : **2007**

Zo ja, door welk bedrijf zijn deze uitgevoerd? : **Niet bekend (vorige eigenaar)**

k. Zijn er verbouwingen of uitbreidingen uitgevoerd zonder omgevingsvergunning (voorheen bouwvergunning)?

l. Bent u in het bezit van een energieprestatiecertificaat/energielabel? **Nee**

Zo ja, welke label? : \_\_\_\_\_

## 10. Vaste lasten

a. Hoeveel betaalde u voor de laatste aanslag onroerende zaakbelasting? **€ 686**

Belastingjaar : **2020**

b. Wat is de WOZ-waarde? **€ 809000**

Peiljaar? : **01-01-2019**

- c. Hoeveel betaalde u voor de laatste aanslag waterschapslasten? **€ 473**  
 Belastingjaar? : **2020**
- d. Hoeveel betaalde u voor de laatste aanslag rioolrecht? **€ 148**  
 Belastingjaar : **2020**
- e. Welke voorschotbedragen betaalt u maandelijks aan de nutsbedrijven? Gas: **€ 260**  
 Elektra: **€ 120**  
 Blokverwarming: € \_\_\_\_\_
- f. Zijn er leasecontracten? (*Bijvoorbeeld keuken, kozijnen, CV-ketel etc.*) **Nee**  
 Zo ja, welke? : \_\_\_\_\_  
 Hoe lang lopen de contracten nog? : \_\_\_\_\_
- g. Als er sprake is van erfpacht of opstalrecht hoe hoog is dan de canon per jaar? € \_\_\_\_\_  
 Heeft u alle canons betaald?  
 Is de canon afgekocht?  
 Zo ja, tot wanneer? : \_\_\_\_\_
- h. Heeft u alle gemeenschappelijke belastingen die u verschuldigd bent al betaald? **Ja**  
 Zijn er variabele bedragen voor gemeenschappelijke poorten, inritten of terreinen? **Nee**  
 Zo ja, hoe hoog? : \_\_\_\_\_  
 Heeft u, om in de straat te parkeren, een parkeervergunning nodig? **Ja**  
 Wat zijn de kosten voor deze parkeervergunning per jaar? **€ 202**

#### 11. Garanties

- Zijn er lopende onderhoudscontracten en/of garantieregelingen overdraagbaar aan de koper zoals dakbedekking, CV-installatie, dubbele beglazing, GIW-garantie etc? **Ja**  
 Zo ja, welke? : **Onderhoud ketels, Alltherm, Santpoort-Noord (zie hierboven)**

#### Nadere informatie (overige zaken die de koper naar uw mening moet weten):

---



---



---



---



---



---



---



---



---



---

#### Maten:

Bekijk de plattegrond voor de indeling.  
 Maten zijn een indicatie, wijzigingen voorbehouden.

### **Toelichtingsclausule NEN2580**

De Meetinstructie is gebaseerd op de NEN2580. De Meetinstructie is bedoeld om een meer eenduidige manier van meten toe te passen voor het geven van een indicatie van de gebruiksoppervlakte. De Meetinstructie sluit verschillen in meetuitkomsten niet volledig uit, door bijvoorbeeld interpretatieverschillen, afrondingen of beperkingen bij het uitvoeren van de meting.

### **Lasten:**

De verkoper betaalt de onroerendzaakbelasting over het lopende kalenderjaar.

De koper vergoedt aan verkoper bij het notariële transport het eigenaarsdeel over de periode van het transport tot het einde van het kalenderjaar.

### **Aankoopbegeleiding:**

Cense Makelaars treedt op als verkopend makelaar voor dit object en adviseert potentiële gegadigden een NVM-makelaar in te schakelen voor begeleiding bij de aankoop.

### **Roerende zaken:**

Zie lijst van zaken.

### **Energie label**

#### **Voorlopig label G**

### **Koopakte:**

Bij verkoop wordt hetgeen overeengekomen is, vastgelegd in een Model koopovereenkomst, vastgesteld door de Nederlandse Vereniging van Makelaars in onroerende goederen, de N.V.M., de Consumentenbond en de Vereniging Eigen Huis.

De waarborgsom is gebruikelijk 10 % van de koopsom en wordt gestort bij de Notaris, of er wordt een bankgarantie bij de Notaris gedeponneerd.

Alleen indien de koper voorbehouden (zoals het verkrijgen van een woonvergunning, hypotheek, Nationale hypotheek garantie e.d.) heeft gemeld bij de onderhandelingen, worden deze opgenomen in de koopakte.

### **Rechtsgeldige koopovereenkomst pas ná ondertekening**

Een mondelinge overeenstemming tussen de particuliere verkoper en de particuliere koper is niet rechtsgeldig. Met andere woorden: er is geen koop. Er is pas sprake van een rechtsgeldige koop als de particuliere verkoper en de particuliere koper de koopovereenkomst hebben ondertekend. Dit vloeit voort uit artikel 7:2 Burgerlijk Wetboek. Een bevestiging van de mondelinge overeenstemming per e-mail of een toegestuurd concept van de koopovereenkomst wordt overigens niet gezien als een 'ondertekende koopovereenkomst'.

### **\* Gunning**

Verkoper behoudt zich het recht voor om het object te gunnen aan de gegadigde van zijn keuze. Een overeenkomst komt eerst tot stand indien overeenstemming is bereikt over zowel de koopsom en oplevering alsmede details als roerende zaken e.d.

## **Notariskeuze**

De keuze van de notaris is voorbehouden aan de koper, echter met de volgende restricties:

1. Het totaal aan kosten, verbonden aan de gehele of, indien van toepassing, gedeeltelijke doorhaling van ten laste van verkoper en/of derden op het verkochte rustende hypothecaire inschrijvingen, kunnen slechts tot € 150,- in geval van een geheel royement en tot € 200,- in geval van een gedeeltelijk royement voor rekening van verkoper komen.

Onder bedoelde kosten vallen kadastrale rechten, honorarium notaris, omzetbelasting en kosten overboeking.

2. Indien de notaris andere ongebruikelijke kosten (administratiekosten, dossierkosten, etc.) aan verkoper doorberekent, komen deze ook voor rekening van de koper.

## **Als aanvullende clausules worden nog in de koopakte opgenomen:**

### **\* 'Besmetting' van buurpercelen (Zijvest 13 is geen monument)**

Door nieuwe registratiemethodiek bij de gemeente Haarlem is er een vorm van 'besmetting' van buurpercelen ontstaan. Als de grens van het BAG object de kadastrale grens overschrijdt dan kan het een naastgelegen kadastrale perceel 'besmetten' en ten onrechte bestempelen als gemeentelijk monument.

Dit is bekend bij het kadaster, de gemeente en de omgevingsdienst welke allen op zoek zijn naar een oplossing. Voor nu wordt ook door het kadaster verwezen naar deze link met

uitleg <https://www.kadaster.nl/documents/1953498/2768940/Stap+4+->

[+Notitie+Besmettingsissues.pdf/325258f0-658a-8e98-3bdf-880429634674?t=1607972689384](https://www.kadaster.nl/documents/1953498/2768940/Stap+4+-+Notitie+Besmettingsissues.pdf/325258f0-658a-8e98-3bdf-880429634674?t=1607972689384)

Contactpersoon: Mevrouw Anita Neuteboom, Adviseur Erfgoed, afdeling Omgevingsbeleid, gemeente Haarlem 023-511 4871 / 06 4263 6252 [aneuteboom@haarlem.nl](mailto:aneuteboom@haarlem.nl)

### **\*Ontbindingsclausule**

Koper en verkoper kunnen overeenkomen dat in de koopakte een clausule opgenomen wordt dat op grond van het niet verkrijgen van een financiering de overeenkomst ontbonden kan worden.

Indien koper op grond hiervan ontbinding van de overeenkomst inroept, dient hij dit binnen 2 werkdagen na het verstrijken van de ontbindingsdatum aan verkoper of diens makelaar te melden onder het overleggen van twee schriftelijke afwijzingen van grote geldverstreckende instellingen.

### **\* Ouderdomsclausule**

Koper verklaart bekend te zijn dat de onroerend zaak ouder dan vijfenzestig jaar is, wat betekent dat de eisen die aan de bouwkwaliteit gesteld mogen worden, aanzienlijk lager liggen dan bij nieuwe woningen. Tenzij verkoper de kwaliteit ervan schriftelijk gegarandeerd heeft staat hij niet in voor onder andere de kwaliteit van de fundering, vloeren, het dak, de leidingen voor elektriciteit, water en gas, de riolering, eventuele aanwezigheid van enig ongedierte casu quo schimmels (zoals houtworm, boktor, zwam etcetera) en de eventuele aanwezigheid van doorslaand en/of optrekkend vocht. Bouwkundige kwaliteitsgebreken worden geacht niet belemmerend te werken op het normale gebruik. Tevens verklaart koper genoegzaam bekend te zijn met de bouwkundige staat van de onroerende zaak.

### **\* Asbestclausule**

In de onroerende zaak kunnen asbesthoudende materialen aanwezig zijn. Bij eventuele verwijdering van asbesthoudende materialen dienen op grond van milieuwetgeving speciale maatregelen te worden genomen. Koper verklaart ermee bekend te zijn en vrijwaart verkoper voor alle aansprakelijkheid die uit de aanwezigheid van enig asbest in de onroerende zaak kan voortvloeien.

**\* Waterhuishoudingsclausule**

Door gewijzigd duinwaterbeheer kunnen, ook in de toekomst, grondwaterstanden optreden afwijkend van de huidige situatie. Voor de eventuele gevolgen wordt de verkoper bij deze volledig door de koper gevrijwaard.

**\* Algemeen voorbehoud:**

Cense makelaars hebben de opdracht tot verkoop van het onderhavige object. Hoewel gestreefd is naar een zo nauwkeurig mogelijke inventarisatie van de beschikbare gegevens, moet er van uitgegaan worden dat het bovenstaande slechts indicatief is. De gegevens (bedragen, jaartallen, omschrijvingen etc.) zijn soms verkregen door mondelinge informatie, soms zijn ze vanuit het geheugen opgediept. De koper heeft zijn eigen onderzoeksplicht naar alle zaken die voor hem van belang zijn en kan zich nimmer beroepen op onbekendheid met feiten die hij zelf had kunnen waarnemen of die kenbaar waren uit de openbare registers of die bekend zijn bij de administrateur van een Vereniging van Eigenaars. Desgewenst kan koper zich laten begeleiden door een adviseur of een bouwkundige bij de aankoop. Indien het object een appartementsrecht betreft, raden wij u aan, vóór de aankoop contact op te nemen met de administrateur van de Vereniging van Eigenaars, teneinde een zo goed mogelijk beeld te krijgen van de solvabiliteit van de vereniging.

Ondanks dat deze brochure met de nodige zorgvuldigheid is samengesteld, kunnen hieraan geen rechten worden ontleend.

Verdere inlichtingen en biedingen:

CENSE MAKELAARS O.G.

tel. 023- 5 715 715

[info@censemakelaars.nl](mailto:info@censemakelaars.nl)

